

# MAPA DE ALERTAS

## 48 HORAS

No. 067 - 2024

**Alerta Roja:** Islas de la Bahía, Atlántida, Colón, Yoro, Gracias a Dios y municipios de Omoa y Puerto Cortés.

**Alerta Amarilla:** Santa Bárbara, Olancho y Cortés.

**Alerta verde:** Copán, Ocotepeque, Lempira, Intibucá, La Paz, Valle, Comayagua, Francisco Morazán, Choluteca y El Paraíso. Emitida el día viernes 15 de noviembre del 2024, a partir de las 12:00 p.m.



¿Qué significa Alerta Roja?

Nivel Máximo de las alertas ejecutar todas las acciones necesarias para salvar vidas y la salud de las personas.



¿Qué significa Alerta Amarilla?

Prepárese para actuar. Atienda las instrucciones o recomendaciones de las autoridades.



¿Qué significa Alerta Verde?

Manténgase informado a través de los portales oficiales de COPECO difundidos en medios de comunicación y a través de las redes sociales.

prevenir  
es  
vivir

# INFORME DE AFECTACIONES A NIVEL NACIONAL - TORMENTA TROPICAL SARA

Del 14 al 16 de noviembre 2024 | Hora 0600 AM



FECHA: 14 nov 2024, 1... (3) ▾    NOMBRE DEL EVENTO ▾    TIPO DEL EVENTO: Excl... (1) ▾    DEPARTAMENTO ▾    MUNICIPIO ▾

## RESUMEN DE LAS AFECTACIONES



### FAMILIAS

AFECTADAS  
10.027

DAMNIFICADAS  
778

EVACUADAS  
173

ALBERGADAS  
507



### PERSONAS

AFECTADAS  
47.421

DAMNIFICADAS  
1.120

EVACUADAS  
821

ALBERGADAS  
2.078



MUERTOS  
1



LESIONADOS    HERIDOS  
1                    0



DESAPARECIDOS  
0



RESCATADOS  
90

### VIVIENDAS



DAÑADAS  
126

DESTRUIDAS  
9

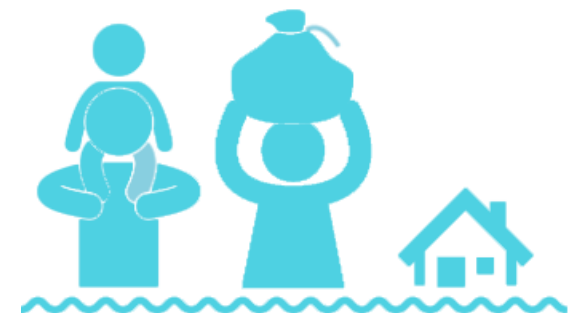

COMUNIDADES INCOMUNICADAS  
143

## DETALLE DE AFECTACIONES

Fecha	Departamento	Municipio	Comunidad	Incidencia	Familias Afectadas	Personas Afectadas
14/11/2024	Islas de la Bahía	Roatán	Barrio I apunta de french harbour	Caida de un árbol por causa de fuertes lluvias en la zona insular	<b>0</b>	<b>0</b>
14/11/2024	Islas de la Bahía	Roatán	Pañis tonw	Árbol caído obstruyendo el paso en calle principal	<b>1</b>	<b>0</b>
14/11/2024	Gracias a Dios	Ahuas	Wawina	Inundacion	<b>32</b>	<b>76</b>
14/11/2024	Gracias a Dios	Ramón Villeda Morales	Raya	Desaparicion de una lancha en alta mar por el alto oleaje y vientos	<b>3</b>	<b>3</b>
14/11/2024	Gracias a Dios	Juan Francisco Bulnes	Aldea Limonales y rio dulce	Acceso de calle interrumpido por la crecida del Rio	<b>38</b>	<b>86</b>
14/11/2024	Gracias a Dios	Brus Laguna	Aldea Barra patuca	Inundacion por lluvias y desborde de Rio	<b>35</b>	<b>112</b>
14/11/2024	Gracias a Dios	Brus Laguna	Brus Laguna	Inundacion de calles y barrios por crecida de Rio patuca y lluvias	<b>43</b>	<b>128</b>
14/11/2024	Gracias a Dios	Brus Laguna	Twitanta	Colapso de vivienda por saturacion de suelo por fuertes lluvias	<b>0</b>	<b>0</b>
14/11/2024	Gracias a Dios	Ramón Villeda Morales	Raya	Inundacion de la comunidad	<b>12</b>	<b>58</b>
14/11/2024	Gracias a Dios	Puerto Lempira	Kasabilia	Inundacion del barrio por las fuertes y continuas lluvias	<b>17</b>	<b>56</b>
14/11/2024	Gracias a Dios	Puerto Lempira	Brisas	Inundacion de barrio por lluvias continuas	<b>16</b>	<b>68</b>
14/11/2024	Yoro	Yoro	Perritos y Savana Larga	Incomunicado el paso por crecida del río San Marcos	<b>350</b>	<b>1050</b>
14/11/2024	Gracias a Dios	Brus Laguna	Belen	Inundacion por lluvias y desborde del Mar por oleaje alto	<b>40</b>	<b>160</b>
14/11/2024	Atlántida	La Ceiba	Sambo Creek	Hay un árbol caído antes de llegar a Sambo Creek	<b>0</b>	<b>0</b>

## DETALLE DE AFECTACIONES

14/11/2024	Atlántida	La Ceiba	Colonia	Se Reporta por parte que hay un árbol caído a la altura de la calle del hospital Atlántida	<b>0</b>	<b>0</b>
14/11/2024	Atlántida	La Ceiba	Sutrasco	El CODEM de la Ceiba Reporta caída de Árbol y Bomberos precedió a la asistencia	<b>0</b>	<b>0</b>
14/11/2024	Atlántida	La Ceiba	Del este	Arboles caídos en la plaza del Cabotaje	<b>0</b>	<b>0</b>
14/11/2024	Atlántida	La Ceiba	La Libertad	CODEM, Derrumbe Colonia Libertad, después de la Iglesia de Dios	<b>1</b>	<b>5</b>
14/11/2024	Atlántida	Jutiapa	El Prado	Colapso de muro en una vivienda	<b>1</b>	<b>5</b>
14/11/2024	Atlántida	La Ceiba	Colonia El Eden	Accidente en vehículo de La Academia Naval de Honduras.	<b>0</b>	<b>0</b>
14/11/2024	Atlántida	La Ceiba	Sector Cuenca	Se reporta las Comunidades Incomunicadas por la crecida del Rio Viejo	<b>1400</b>	<b>7000</b>
14/11/2024	Atlántida	Tela	Wedarich	Se reporta que vientos rachados formaron un tornado y afectaron a 5 viviendas	<b>5</b>	<b>25</b>
14/11/2024	Atlántida	La Ceiba		Se reporta 20 caserios afectados por la crecida del rio viejo.	<b>0</b>	<b>0</b>
14/11/2024	Atlántida	La Ceiba		Se reporta que 9 personas se trasladan a un albergue de la Colonia Sierra pina	<b>2</b>	<b>9</b>
14/11/2024	Colón	Tocoa	Primavera	Evacuación	<b>1</b>	<b>5</b>
14/11/2024	Atlántida	La Ceiba	Marisol	Se procedio a realizar evacuación de 6 personas a albergues de familiares entre ellas 1 persona de la tercera edad, 2 adultos 2 menores de edad y 1 recién nacido por inundación por las fuertes lluvias	<b>1</b>	<b>6</b>
15/11/2024	Yoro	Arenal	Campo Cayo	Interrumpido el paso por desbordamiento del río aguan,	<b>1300</b>	<b>6300</b>

## DETALLE DE AFECTACIONES

14/11/2024	Yoro	Olanchito	Aldea Lomitas	Incomunicados por crecida del río a la altura de san Luis se corto la carretera	<b>900</b>	<b>5400</b>
15/11/2024	Islas de la Bahía	Roatán	Colonia Bella Vista	Deslizamiento de tierra con posibilidad de quedar soterrada en la parte baja unas vivienda.	<b>0</b>	<b>0</b>
14/11/2024	Yoro	Yoro		Quebrada Jalapa entre los municipios de Sulaco y Yorito sin paso	<b>0</b>	<b>0</b>
15/11/2024	Yoro	Yoro		Puente que va hacia el Hospital Manuel de Jesús Subirana en Yoro, Yoro, colapsado.	<b>0</b>	<b>0</b>
15/11/2024	Yoro	Yoro		Cuyamapa, antes de Chancaya entre Morazán y Yoro; paso interrumpido	<b>0</b>	<b>0</b>
15/11/2024	Yoro	Yoro		Rio Aguan, Paso Cayo puente colapso.	<b>0</b>	<b>0</b>
15/11/2024	Yoro	Yoro	Barrio San Miguel	Calles inundadas debido a las lluvias	<b>0</b>	<b>0</b>
15/11/2024	Yoro	Olanchito		Potrerillos Olanchito Yoro sin paso.	<b>0</b>	<b>0</b>
15/11/2024	Atlántida	La Ceiba		Se Reporta incomunicada la comunidad debido a inundaciones relacionada por la tormenta Tropical SARA	<b>200</b>	<b>1000</b>
15/11/2024	Atlántida	Arizona	Las Lomas	Se Reporta incomunicada la comunidad debido a inundaciones relacionada por la tormenta Tropical SARA.	<b>35</b>	<b>175</b>
15/11/2024	Atlántida	La Ceiba	Colonia	Se Reporta incomunicada la comunidad debido a inundaciones relacionada por la tormenta Tropical SARA	<b>80</b>	<b>400</b>

## DETALLE DE AFECTACIONES

15/11/2024	Atlántida	La Ceiba	Matarras	Se Reporta incomunicada la comunidad debido a inundaciones relacionada por la tormenta Tropical SARA.	<b>200</b>	<b>1000</b>
15/11/2024	Atlántida	La Ceiba	El Astillero	Se Reporta incomunicada la comunidad debido a inundaciones relacionada por la tormenta Tropical SARA	<b>128</b>	<b>640</b>
15/11/2024	Atlántida	Arizona	Mezapita	Se Reporta incomunicada la comunidad debido a inundaciones relacionada por la tormenta Tropical SARA.	<b>360</b>	<b>1800</b>
15/11/2024	Atlántida	La Ceiba	Zizama	Se Reporta incomunicada la comunidad debido a inundaciones relacionada por la tormenta Tropical SARA	<b>64</b>	<b>320</b>
15/11/2024	Atlántida	Arizona	Jilamo	Se Reporta incomunicada la comunidad debido a inundaciones relacionada por la tormenta Tropical SARA.	<b>140</b>	<b>700</b>
15/11/2024	Atlántida	La Ceiba	Jilamito Nuevo	Se Reporta incomunicada la comunidad debido a inundaciones relacionada por la tormenta Tropical SARA	<b>115</b>	<b>575</b>
15/11/2024	Atlántida	Arizona	El Eden	Se Reporta incomunicada la comunidad debido a inundaciones relacionada por la tormenta Tropical SARA.	<b>25</b>	<b>125</b>
15/11/2024	Atlántida	La Ceiba	Colorado Barra	Se Reporta incomunicada la comunidad debido a inundaciones relacionada por la tormenta Tropical SARA	<b>75</b>	<b>360</b>
15/11/2024	Atlántida	Esparta	Ceibita Way	Se Reporta incomunicada la comunidad debido a inundaciones relacionada por la tormenta Tropical SARA.	<b>700</b>	<b>3500</b>

## DETALLE DE AFECTACIONES

15/11/2024	Atlántida	La Ceiba	El Higuera	Se Reporta incomunicada la comunidad debido a inundaciones relacionada por la tormenta Tropical SARA	<b>40</b>	<b>200</b>
15/11/2024	Atlántida	La Ceiba	El Embarcadero	Se Reporta incomunicada la comunidad debido a inundaciones relacionada por la tormenta Tropical SARA.	<b>16</b>	<b>80</b>
15/11/2024	Atlántida	La Ceiba	El Suspiro	Se Reporta incomunicada la comunidad debido a inundaciones relacionada por la tormenta Tropical SARA	<b>21</b>	<b>105</b>
15/11/2024	Atlántida	Esparta	La Rosita	Se Reporta incomunicada la comunidad debido a inundaciones relacionada por la tormenta Tropical SARA.	<b>0</b>	<b>0</b>
15/11/2024	Atlántida	La Ceiba	Jardín Clonal	Se Reporta incomunicada la comunidad debido a inundaciones relacionada por la tormenta Tropical SARA	<b>42</b>	<b>220</b>
15/11/2024	Atlántida	Esparta	El Marañon	Se Reporta incomunicada la comunidad debido a inundaciones relacionada por la tormenta Tropical SARA.	<b>29</b>	<b>145</b>
15/11/2024	Atlántida	La Ceiba	La Colmena	Se Reporta incomunicada la comunidad debido a inundaciones relacionada por la tormenta Tropical SARA	<b>53</b>	<b>265</b>
15/11/2024	Atlántida	El Porvenir	Sombra Verde	Se Reporta incomunicada la comunidad debido a inundaciones relacionada por la tormenta Tropical SARA	<b>83</b>	<b>415</b>
15/11/2024	Atlántida	La Ceiba	San Jose	Se Reporta incomunicada la comunidad debido a inundaciones relacionada por la tormenta Tropical SARA	<b>168</b>	<b>840</b>



## DETALLE DE AFECTACIONES

15/11/2024	Atlántida	Esparta	Flores de Lean	Se Reporta incomunicada la comunidad debido a inundaciones relacionada por la tormenta Tropical SARA	<b>108</b>	<b>540</b>
15/11/2024	Atlántida	La Ceiba	Paris de Lean	Se Reporta incomunicada la comunidad debido a inundaciones relacionada por la tormenta Tropical SARA	<b>109</b>	<b>545</b>
15/11/2024	Atlántida	Esparta	Jazmin	Se Reporta incomunicada la comunidad debido a inundaciones relacionada por la tormenta Tropical SARA.	<b>72</b>	<b>360</b>
15/11/2024	Atlántida	La Ceiba	Guachipilin	Se Reporta incomunicada la comunidad debido a inundaciones relacionada por la tormenta Tropical SARA	<b>23</b>	<b>115</b>
15/11/2024	Atlántida	Esparta	La Guadalupe	Se Reporta incomunicada la comunidad debido a inundaciones relacionada por la tormenta Tropical SARA	<b>98</b>	<b>490</b>
15/11/2024	Atlántida	La Ceiba	Terralosa	Se Reporta incomunicada la comunidad debido a inundaciones relacionada por la tormenta Tropical SARA	<b>72</b>	<b>360</b>
15/11/2024	Atlántida	Esparta	Micelys	Se Reporta incomunicada la comunidad debido a inundaciones relacionada por la tormenta Tropical SARA	<b>60</b>	<b>300</b>
15/11/2024	Atlántida	La Ceiba	Frisco Uno	Se Reporta incomunicada la comunidad debido a inundaciones relacionada por la tormenta Tropical SARA	<b>50</b>	<b>250</b>



## DETALLE DE AFECTACIONES

15/11/2024	Yoro	El Progreso	Camalote	Personal bomberil restablecen tránsito en puente tras incidente. Un árbol de considerable tamaño cayó sobre el puente que une las aldeas Camalote y Centenario, interrumpiendo la circulación. Rápidamente, personal especializado de bomberos acudió al lugar y, con equipo especializado, logró retirar el obstáculo, permitiendo así la normal circulación de vehículos y peatones.	<b>0</b>	<b>0</b>
15/11/2024	Atlántida	La Ceiba	Río Cuero	Se Reporta incomunicada la comunidad debido a inundaciones relacionada por la tormenta Tropical SARA	<b>100</b>	<b>500</b>
15/11/2024	Atlántida	Esparta	Buena Vista	Se Reporta incomunicada la comunidad debido a inundaciones relacionada por la tormenta Tropical SARA	<b>0</b>	<b>0</b>
15/11/2024	Atlántida	La Ceiba	Santa Ana	Se Reporta incomunicada la comunidad debido a inundaciones relacionada por la tormenta Tropical SARA	<b>87</b>	<b>435</b>
15/11/2024	Atlántida	La Ceiba	Santiago Abajo	Se Reporta incomunicada la comunidad debido a inundaciones relacionada por la tormenta Tropical SARA	<b>54</b>	<b>270</b>
15/11/2024	Copán	Santa Rosa de Copán	El ocote	En coordinación de fuerzas armadas y municipalidad y personal de Copeco se le dió solución de daños en comunidad de las brisas el ocote donde serán evacuadas tres familias afectadas por deslizamiento	<b>4</b>	<b>20</b>

## DETALLE DE AFECTACIONES

15/11/2024	Cortés	Puerto Cortés	La Union	Debido a los vientos fuerte que hay se callo un poste del tendido eléctrico.	<b>0</b>	<b>0</b>
15/11/2024	Cortés	San Pedro Sula	Santa Ana sector Chamelecón	Reporto que hay un palo que esta caído y esta cerca del Zinc. Esto por los vientos que están pasando en la zona.	<b>0</b>	<b>0</b>
15/11/2024	Cortés	San Pedro Sula	Lempira, Sector Cofradia	Reporta derrumbe de una parte de un cerro a la orilla de la carretera hace dos horas.	<b>0</b>	<b>0</b>
15/11/2024	Lempira	Gracias	Barrio el Centro	Desagües tapados provoca que el mercado se llene de agua por diferentes sectores de lugar.	<b>5</b>	<b>15</b>
15/11/2024	Francisco Morazán	Distrito Central	Los pinos Sector f	Colapso de muro debido a la saturacion de los suelos	<b>1</b>	<b>2</b>
15/11/2024	Atlántida	La Ceiba	El municipio	se registran 9 comunidades incomunicada Pozo Sarco Tarritos Ramal de Tierra Firme Montenegro El Naranjal San Antonio San Juan Bautista Suyapa Casco Urbano La Masica	<b>1059</b>	<b>5295</b>
15/11/2024	Atlántida	San Francisco		Se reportan 8 comunidades incomunicadas por lluvias relacionadas a la tormenta tropical SARA. Boca del Toro La Frutera Micelys Frisco Uno Río Cuero Buena Vista Santa Ana Santiago Abajo.	<b>483</b>	<b>2415</b>
15/11/2024	Yoro	Yoro	El Samar	Se encuentra incomunicado	<b>0</b>	<b>0</b>
15/11/2024	Yoro	Victoria		Río Tepemechin, Río Jacagua, Quebrada de las pulgas , Quebrada de don Pedro, y el Rio Grande es el que divide a Yoro con Comayagua se encuentran incomunicados.	<b>0</b>	<b>0</b>

## DETALLE DE AFECTACIONES

15/11/2024	Atlántida	La Ceiba	Los maestros	Se reporta la caída de un árbol en la colonia libertad	<b>0</b>	<b>0</b>
15/11/2024	Yoro	El Progreso	SINAI	Al arribar al lugar del reporte, se constató la caída de un árbol sobre una vivienda ubicada en la colonia Sinahy. Se procedió de inmediato a realizar el corte del árbol utilizando dos motocicletas y una cuerda y la remoción de los escombros, a fin de liberar la vivienda y garantizar la seguridad de sus ocupantes.	<b>0</b>	<b>0</b>
15/11/2024	Colón	Trujillo	COLONIA 19 DE ABRIL	Inundaciones de viviendas por salida del Río Negro	<b>7</b>	<b>49</b>
15/11/2024	Yoro	El Progreso		Hay gran cantidad de agua bajando de la parte alta , la quebrada aún no representa un peligro.	<b>0</b>	<b>0</b>
15/11/2024	Yoro	El Progreso	ColoniaSuazo Cordova	Calles se encuentran inundadas debido a la cantidad de agua que ha caído	<b>0</b>	<b>0</b>
15/11/2024	Colón	Sonaguera	BARRIO EL CENTRO	Atención médica de damnificados en Albergue Escuela Renovación	<b>50</b>	<b>280</b>
15/11/2024	Colón	Trujillo	ALDEA LOS LEONES	Destrucción de vivienda	<b>4</b>	<b>23</b>
15/11/2024	Santa Bárbara	Santa Bárbara	Aldea	Desbordamiento del río cececapa	<b>350</b>	<b>400</b>
15/11/2024	Colón	Trujillo	BARRIO CRISTALES	Crecida del Río	<b>7</b>	<b>27</b>
15/11/2024	Colón	Trujillo	AldeaMasicales Viejo	Inundación de viviendas	<b>14</b>	<b>4</b>
15/11/2024	Colón	Trujillo	ALDEAEI Benque, San Jose del Benque, La Union	Afectacion en calle de acceso con derrumbes y deslizamientos	<b>50</b>	<b>250</b>
15/11/2024	Santa Bárbara	Quimistán	Nueva esperanza	Están incomunicados	<b>250</b>	<b>350</b>

## DETALLE DE AFECTACIONES

15/11/2024	Colón	Trujillo	Barrio Cristales	Daño estructural en puente	<b>50</b>	<b>250</b>
15/11/2024	Valle	San Lorenzo	COLONIA LA PISTA	Colapso de muro, vivienda de adobe dañada por las fuertes lluvias, en el Municipio de San Lorenzo	<b>1</b>	<b>4</b>
15/11/2024	Colón	Trujillo	ALDEA Playas de Mojaguay	Socavacion de relleno en estribo de puente	<b>30</b>	<b>150</b>
15/11/2024	Colón	Trujillo	aldea Tesorito, Marañoses Viejo, Barranco Blanco,	Calle de acceso dañada por las lluvias	<b>55</b>	<b>300</b>
15/11/2024	Yoro	Morazán	ALDEA EL PALMAR	Incomunicados	<b>0</b>	<b>0</b>
15/11/2024	Yoro	El Progreso	Barrio Barrio Suyapa	No tiene un buen techo su casa y se estaban mojando todos	<b>1</b>	<b>4</b>
15/11/2024	Colón	Sabá	Barrio El Chorro	Muerte	<b>1</b>	<b>1</b>
15/11/2024	Yoro	El Progreso	Colonia residencial la ponderosa	Una unidad bomberil fue desplegado a la residencial La Ponderosa para atender una emergencia causada por la caída de un árbol sobre la vía principal. Con herramientas especializadas, el personal trabajaron de manera eficiente para retirar el obstáculo y reabrir el paso a los residentes. Una unidad bomberil fue desplegado a la residencial La Ponderosa para atender una emergencia causada por la caída de un árbol sobre la vía principal. Con herramientas especializadas, el personal	<b>0</b>	<b>0</b>

## DETALLE DE AFECTACIONES

15/11/2024	Yoro	Santa Rita	ALDEA Finca 19	Se desborda el Río Humuya en Santa Rita, Yoro, autoridades municipales y cuerpo de Bomberos realizan evacuación de personas en alto riesgo en la Finca 19 SE DESBORDA RIO HUMUYA EN SANTA RITA, YORO, AUTORIDADES Y CUERPO DE BOMBEROS REALIZAN EVACUACION DE PERSONAS EN ALTO RIESGO EN FINCA 19.	<b>0</b>	<b>0</b>
15/11/2024	Yoro	Yoro	Nueva Florida	Quebrada Leanzu amenaza desbordamiento, posible colapso de borda parte baja	<b>0</b>	<b>0</b>
15/11/2024	Yoro	El Progreso	Aldea Arena Blanca	Sector Sur queda incomunicado el paso por la quebrada de Arena Blanca en la carretera RN-21	<b>0</b>	<b>0</b>

**TOTALES:** **10027** **47421**

# INFORME DE INFRAESTRUCTURA VIAL 2024

FECHA: 14 nov 20... (2) ▾

NOMBRE DEL EVENTO ▾

TIPO DEL EVENTO ▾

DEPARTAMENTO ▾

MUNICIPIO ▾

## PUENTE

DAÑADOS

5

DESTRUIDOS

4

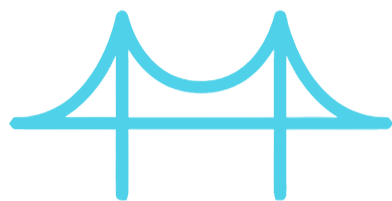

## CAJA PUENTE

DAÑADAS

0

DESTRUIDAS

0



## CALLE

DAÑADAS

1

DESTRUIDAS

0



## VADO

DAÑADOS

0

DESTRUIDOS

0



## CARRETERA

DAÑADAS

12

DESTRUIDAS

0



EVENTO ▾	DEPARTAMENTO	MUNICIPIO	COLONIA	BARRIO	ALDEA
Árbol Caído	Yoro	Olanchito		Carretera que conduce a Saba Colon	
Árbol Caído	Cortés	San Pedro Sula		Cofradia carretera a occidente	
Árbol Caído	Cortés	San Pedro Sula		Los Andes, 9 calle	
Otro	Atlántida	Tela			LA MULERA
Otro	Atlántida	La Ceiba	Puente Saopin		
Otro	Yoro	Olanchito			LAS JAGUAS
Inundación	Cortés	San Pedro Sula	Flor de cuba sector Rivera Hernández		
Inundación	Atlántida	Esparta			Sector Lombardía
Inundación	Colón	Sabá		Cholomeña y monte fresco	
Inundación	Colón	Sonaguera			Parmas
Inundación	Colón	Sonaguera			Churusquera
Inundación	Colón	Trujillo		Cristales	
Inundación	Colón	Trujillo			Playas de Mojugay
Deslizamiento	Colón	Trujillo			Jazmines de Oriente, Juan Rosa, Monte de Sion, Irineo, La Danta, Santa Elena I y II, Panamá
Deslizamiento	Colón	Trujillo			El Benque, San Jose del Benque, La Union
Deslizamiento	Ocotepeque	Lucerna			

## INFORME DE ALBERGUES

Fecha	Nombre del Albergue	Departamento	Municipio	Familias Albergadas	Personas Albergadas
14/11/2024	Centro de Educación Básica 23 de Abril	Colón	Santa Rosa de Aguán	10	74
14/11/2024	Iglesia Católica #10	Colón	Sabá	2	10
15/11/2024	Iglesia de Sierra Pina	Atlántida	La Ceiba	29	128
15/11/2024	Instituto Manuel Bonilla	Atlántida	La Ceiba	28	141
15/11/2024	Centro de Educación Básica Ortez Panel.	Atlántida	La Ceiba	4	20
15/11/2024	Iglesia Peniel	Atlántida	La Ceiba	2	9
15/11/2024	Iglesia Divina Sinceridad	Atlántida	La Ceiba	1	6
15/11/2024	Iglesia Católica San Francisco de Asís.	Atlántida	La Ceiba	1	6
15/11/2024	Iglesia Pentecostes de Dios	Atlántida	La Ceiba	4	21
15/11/2024	CEB SAT SAN JOSE MONTEVIDEO	Atlántida	El Porvenir	30	120
15/11/2024	CEB OSWALDO LOPEZ ARELLANO	Atlántida	El Porvenir	15	60
15/11/2024	ESC. NUEVA RUIDOSA	Atlántida	El Porvenir	2	8
15/11/2024	INST. EL PORVENIR	Atlántida	El Porvenir	20	80
15/11/2024	IGLESIA UNIDAD CRISTIANA	Atlántida	El Porvenir	17	68
15/11/2024	ESC. FELIPE SANCHEZ	Atlántida	El Porvenir	6	24
15/11/2024	ESC. FRANCISCO MORAZAN, OROTINA	Atlántida	El Porvenir	20	80
15/11/2024	ESC. FRANCISCO MORAZAN, LA UNION	Atlántida	El Porvenir	50	200



## INFORME DE ALBERGUES

15/11/2024	ESC. FRANCISCO MORAZAN, EL PINO	Atlántida	El Porvenir	45	180
15/11/2024	Escuela La Renovación	Colón	Sonaguera	110	349
15/11/2024	Centro Educativo Martínez Durón	Colón	Sonaguera	45	138
15/11/2024	Familia Reyes	Colón	Sonaguera	5	28
15/11/2024	Centro de Salud	Colón	Sonaguera	35	144
15/11/2024	Gasolinera	Colón	Sonaguera	10	43
15/11/2024	Escuel Rigoberto Delgado	Yoro	El Progreso	8	26
16/11/2024	Centro de Educación Básico	Atlántida	Tela	2	81
16/11/2024	Instituto Arobia Welcome	Islas de la Bahía	Roatán	3	17
16/11/2024	Apartamentos del Señor Alcalde	Islas de la Bahía	Utila	3	17

**TOTALES:**

**507**

**2078**