

BOLETIN ALERTA 001

Según los análisis efectuados por El Sistema de Alerta Temprana de la Alcaldía Municipal del Distrito Central (SAT-SIMET-AMDC) y al monitoreo brindado desde sus estaciones de lluvia y los datos recabados por el CODEM pronostica que de acuerdo con CENAOS-COPECO y otras fuentes meteorológicas existe una alta probabilidad que **las lluvias continuarán en el MDC durante los próximos días** con acumulados que nos dejarán umbrales de alerta verde por inundaciones y deslizamientos.

A través del SAT se comunica que en los últimos 10 días se han registrado entre 25 y 60 mm de lluvia lo que deja al Municipio del Distrito Central en alerta verde por Inundaciones y Deslizamientos.

Por lo tanto: El Comité de Emergencia Municipal del Distrito Central (CODEM), de acuerdo a las atribuciones establecidas en el artículo 41 de la Ley del Sistema Nacional de Gestión de Riesgos (SINAGER), por este medio comunica a los Comités de Emergencia Locales (CODEL) y a la ciudadanía en general, que a partir de las 12:00 pm del 27 de septiembre de 2023 se decreta una alerta verde hasta el viernes 29 de septiembre del 2023 a las 12:00pm:

Alerta VERDE por inundaciones y deslizamiento para el MDC

De lo anterior también se solicita a los CODEL implementar los planes de emergencia locales, mantener los albergues listos para realizar evacuaciones preventivas en los diferentes barrios y colonias, estar atentos a los llamados de los cuerpos de primera respuesta y a la información emitida por lo entes oficiales.

Y se le hace un llamado a la ciudadanía en general a mantener las indicaciones que para nivel de alerta se aconsejan y mantenerse cooperativos con las instituciones de primera respuesta.

ALERTA VERDE

- Activar los comités de monitoreo y vigilancia.
- Vigilancia permanente sobre los desarrollos del evento.
- Actualizar planes de respuesta.
- Revisión y mantenimiento de recursos locales e institucionales.
- Verificación de rutas de evacuación y refugios temporales.
- Monitoreo de medios de comunicación por avisos que se emiten para socializarlos a los CODELES e instituciones de respuesta.
- Mantener comunicación con el resto de los departamentos de la AMDC para solicitar recomendaciones o sugerencias e informar como se desarrollan los eventos.

También se recomienda a los CODEL y ciudadanía en general que se encuentran en zonas de riesgo de estar pendientes por cualquier movimiento de ladera o deslizamientos dentro del perímetro urbano y sus alrededores, en todas aquellas colonias, tales como:

Al Este y Noreste: El Reparto, El Bosque, El Mirador, Canaán, Guillén, Santa Rosa, 21 de Octubre, Villa Nueva Norte, Villa Nueva Sur, Altos de los Pinos, Los Pinos, Villa Vieja, El Tablón, La Campanas; El Hatillo, El Rincón, El Trigo, La Unión, La Trinidad, Los Quebrachos, Mololoa, La Travesía, Agua Blanca, La Era, Aldea Suyapa, Suyapa, Flores de Oriente; **Al Norte:** Villa Cristina, Villa Unión, Campo Cielo, La Obrera, Flor No.1, La Cassandra, La Morazán; **Al Oeste y Noroeste:** Aldea Santa Cruz Generación 2000, Mary Flakes, José Ángel Ulloa, Fuerzas Unidas, Unidad Y Fuerza, José Arturo Duarte, 1 de Diciembre, San Francisco, Los Robles, Aldea el Lolo; y demás barrios o colonias vecinas a estas.

Se recomienda especialmente a los pobladores que colindan con los deslizamientos de las colonias Guillén, Nueva Santa Rosa, El Reparto, Suazo Córdova, Villa Delmi, Buenos Aires y Linton a tomar precauciones ante cualquier evento que pudiera ocurrir e informar directamente a línea 100 o CODEL de la zona y evacuar de forma preventiva para salvaguardar su vida.

Del mismo modo estar en monitoreo constante por parte de los CODEL y ciudadanía en general, por posibles crecidas de ríos y quebradas y escorrentías en calles y laderas que podrían ocasionar inundaciones cerca de las colonias colindantes y aledañas a los principales ríos y quebradas de la ciudad, como ser:

- Río Grande, Guaserique, San José, Río Chiquito y Sabacuante que conforman el Río Choluteca.
- Qda. Grande del Norte (a la altura de la colonia 1 de diciembre, Callejas y colonias aledañas)
- Qda. La Soledad (a la altura del 21 de febrero, 23 de junio y colonias aledañas)
- Qda. La Orejona (a la altura de Barrio Los Jucos, Morazán, La Alameda y colonias aledañas)
- Qda. Salada (a la altura de Las Colinas y colonias aledañas)
- Qda. Las Burras (a la altura de la Izaguirre, 28 marzo y colonias aledañas)
- Qda. El Sapo (a la altura de 3 de mayo, Sipile, Profesores y colonias aledañas)
- Qda. Grande del Sur (A la altura del City Mall, Colonia Rivas, Bolívar y colonias aledañas)
- Qda. El Cacao (Barrio El Chile y colonias aledañas)
- Correderos de inviernos en Colonias Ulloa, Nueva Danlí, Altos del Paraíso y Fuerzas Unidas.



Jorge Alejandro Aldana Borda
ALCALDE
MUNICIPAL
2022-2026
Alcalde de la A.M.D.C.



Nelson Daniel Méndez
Gerente CODEM
Municipal del Distrito Central

Tegucigalpa, M.D.C. 27 de septiembre 2023 / Hora: 08:00 am

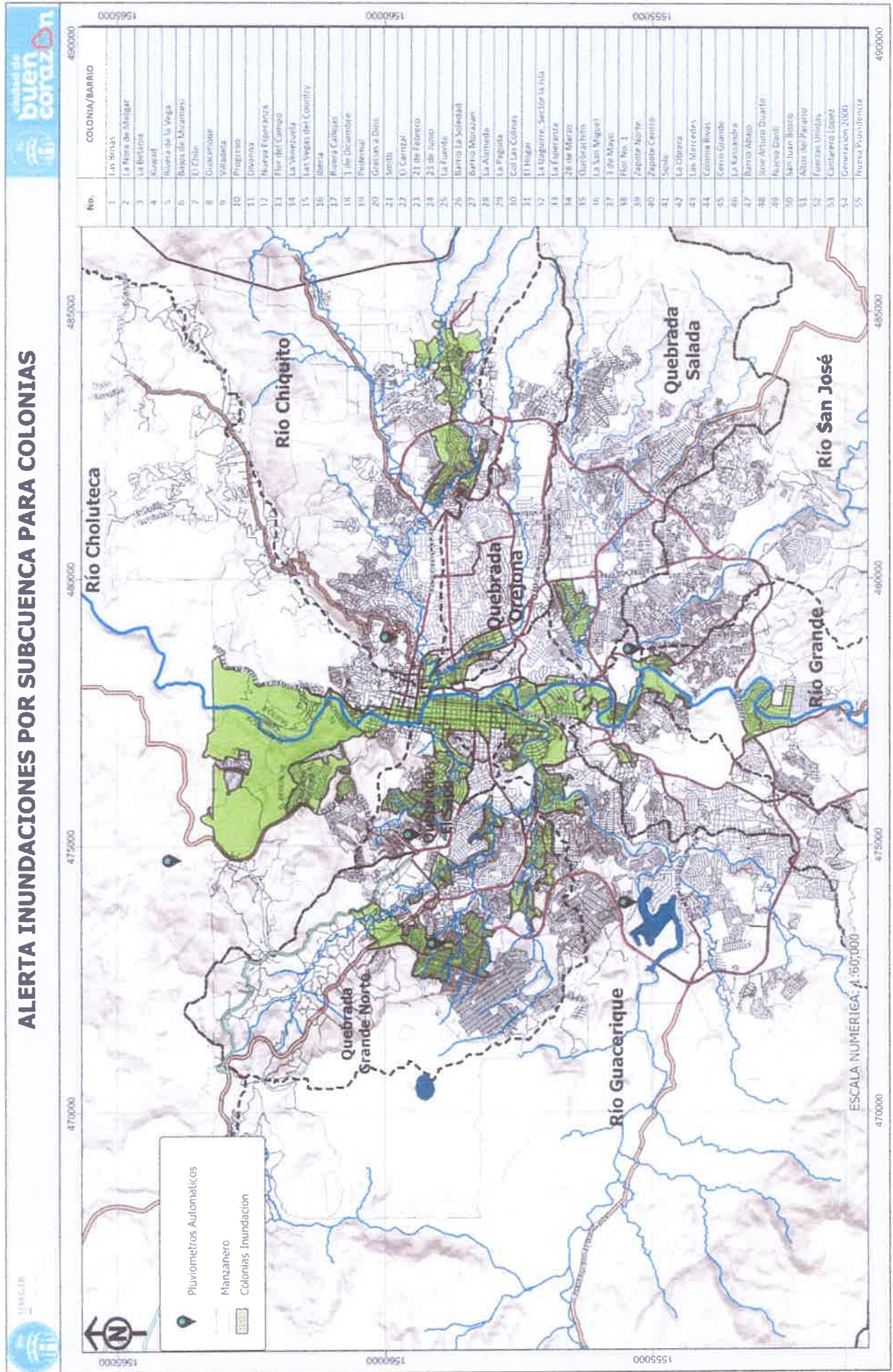

Ilustración 1. Colonias y Barrios más afectados por eventos de inundación y su alerta

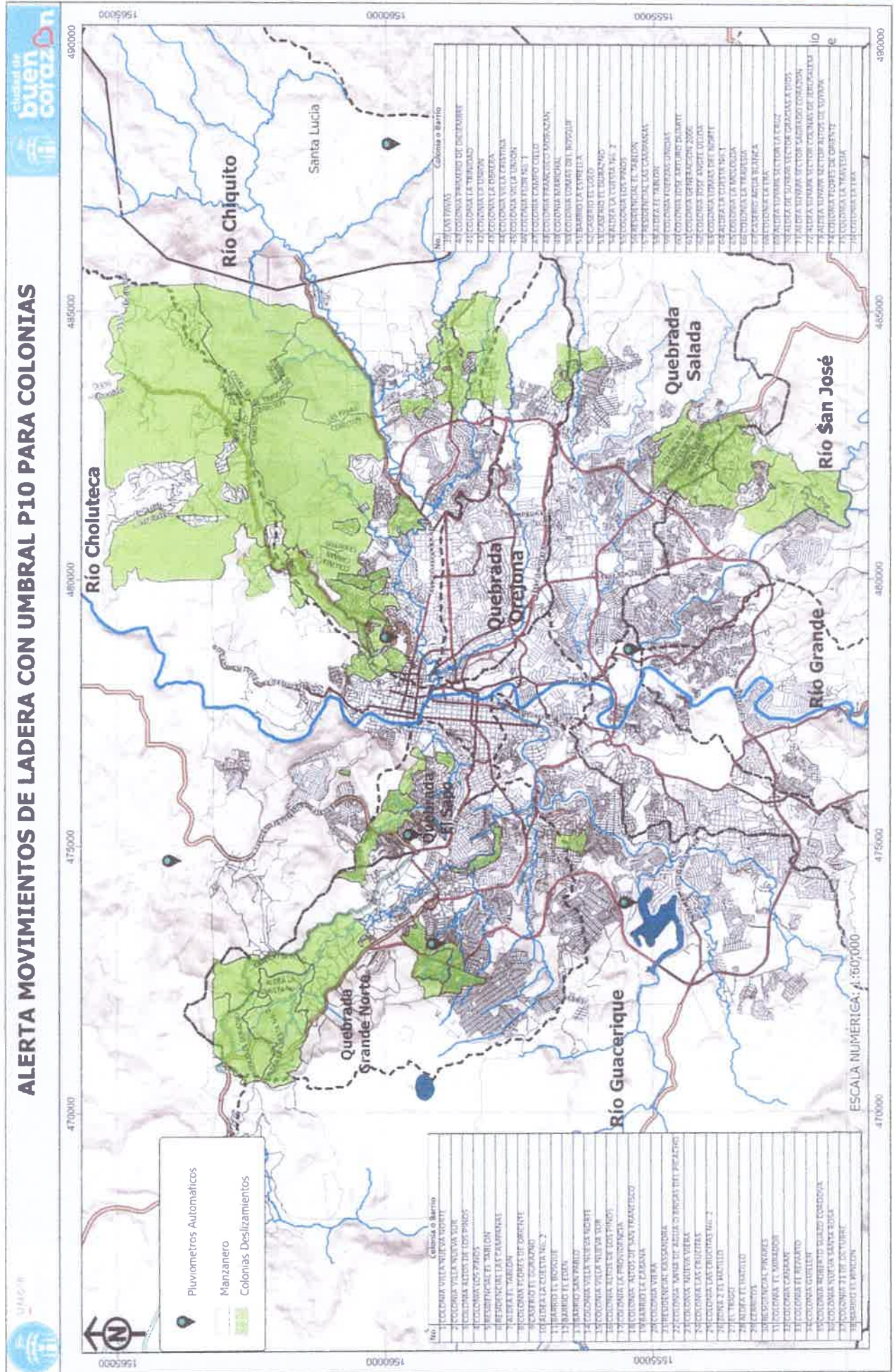

Ilustración 2. Colonias y Barrios más afectados por eventos de movimientos de ladera y su alerta